

# 巩义市公安局机动车驾驶人考场服务项目 合同

甲 方：巩义市公安局

乙 方：巩义市东方圆驾驶员培训有限公司

甲乙双方根据 巩义市公安局机动车驾驶人考场服务项目（项目采购编号：巩财单一采购-2023-4）成交结果及采购文件的要求和《中华人民共和国民法典》和《机动车驾驶人考试工作规范》等有关法律、法规的规定，经双方协商一致，达成以下协议：

## 一、场地情况

（详见附件）

## 二、设备情况

购买服务的考场设备位于本合同第一条约定的场地内，具体名称、数量等见附件。

## 三、购买服务场地、设备的使用权

在购买服务期间本合同所列的所有场地和设备的使用权归甲方所有，保障相关准驾类型科目一、科目二、科目三、科目四考试。

乙方确保对应的场地、设备享有合法的使用权，无产权争议。

## 四、甲方的权利和义务

1、甲方在乙方无偿提供能满足甲方考场工作需要的工作人员、相关技术及其他条件的情况下，采用购买服务的方式租用本合同约定的场地和设备。

2、甲方管理人员负责对考场的全权管理。

3、甲方发现场地、考试设备损坏，及时通知乙方修缮。乙方应及时处理，保证考试工作正常开展，乙方对因场地设备维护不到位或工作人员的过失、不作为给甲方造成的损失承担赔偿责任。

4、乙方派入考场对设备、考试系统操作、保养、场地修缮的人员必须服从甲方的管

理和监督。

5、甲方按时向乙方支付购买服务金。

## 五、乙方的权利和义务

1、乙方保证提供购买服务的场地、设备及考试系统符合《机动车驾驶证申领和使用规定》（公安部 139 号令）、《机动车驾驶人考试工作规范》、《机动车驾驶人考试场地及其设施设置规范》等规范的要求，须通过省公安厅交警总队验收合格（考场可在公安网“驾驶员考试系统”供选择）。

2、负责提供场地、技术人员和良好设备、考试系统\*（见合同附件），保证设备和考试系统正常使用，并不存在危害人身、财产安全的潜在危险。

3、乙方派往考场工作的人员须服从甲方管理人员的调度与指挥，并遵守甲方的规章制度。

4、乙方负责提供场地、设备和考试系统的投入和维护，应按《机动车驾驶证申领和使用规定》（公安部 139 号令）、《机动车驾驶人考试工作规范》、《机动车驾驶人考试场地及其设施设置规范》等规范规程进行操作维护。

5、乙方对场地工作人员、考试设备操作人员进行安全生产教育，制订完善可靠的操作规程，保证生产安全和考试正常运行，并对考生和工作人员可能发生的安全事故、工伤等人身伤害承担责任，对工作人员的过失给甲方造成的损害承担赔偿责任。

6、乙方为甲方的管理人员无偿提供必要的工作和生活条件，以保障考试工作正常开展。

7、乙方负责场地、设备的保安工作，防止失窃等事件的发生。

8、乙方负责场地和设备的维护和修缮，考试系统和考试车辆的维护，以及产生的费用和工作人员工资福利。

## 六、购买服务金相关事宜

1、购买服务期限（三年）：



自 2023 年至 2025 年。购买服务期满，双方可协商确定是否继续续签合同，续签合同的可按此合同继续执行；双方对合同金额或其他条件有异议的，则中止执行本合同，重新招标。

## 2、付款方式

购买服务金及结算方式：人民币小写：4350000 元（大写：肆佰叁拾伍万元整），每年为小写：1450000 元（大写：壹佰肆拾伍万元整），每一年支付一次，支付三次。

甲方应按时足额结清本合同约定的服务费用。甲方在当年服务期满未支付当年服务费的，每逾期 1 天甲方向乙方偿付欠款总额的 0.12% 的违约金。

3、购买服务工作时间：购买服务期间，如果甲方在某期间未使用购买服务的场地、设备和考试系统时，乙方不得使用相关的设备和考试系统。

4、油料、水电提供：乙方负责提供在购买服务期间内考试车辆等有关设备运行所需的符合运行标准的油料和水电，由此产生的费用由乙方承担，否则造成的损失由乙方承担。

5、设备维修保养：乙方负责考试车辆、考试系统等设备的维修保养工作并承担相应的费用及相关保险。场地的修缮：乙方负责购买服务期间场地的修缮并承担费用，保证场地符合消防、环保等要求。

6、设备、场地购买服务期间，甲方因考试工作需要可对设备、场地进行添附，添附设备的所有权归甲方所有，本合同终止时由甲方取回。

## 七、合同附件

本合同的附件是本合同不可分割的组成部分，与本合同具有同等的法律效力。本合同附件包括：购买服务场地及设备清单。

## 八、合同纠纷处理

有关本合同的一切争议，甲乙双方应根据《中华人民共和国民法典》及其他相关法律法规的有关条款，提起诉讼。诉讼地点为采购人所在地。

## 九、合同生效

本合同由甲乙双方签字盖章后生效。

#### 十、合同鉴证

招标人应当在本合同上签章，以证明本合同条款与采购文件、投标文件的相关要求相符并且未对采购货物和技术参数进行实质性修改。

#### 十一、组成本合同的文件



- 1、招标文件、乙方的投标文件；
- 2、中标通知书；
- 3、甲乙双方商定的其他必要文件。

上述合同文件内容互为补充，如有不明确，由甲方负责解释。

#### 十二、合同备案

本合同一式四份，甲方两份，乙方一份，另外一份，由招标人报政府采购主管部门备案。

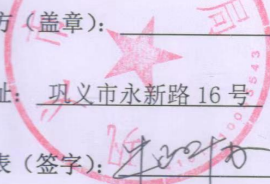
附件：场地及设备清单

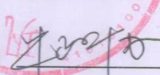
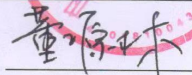
甲方（盖章）： 乙方（盖章）：  
地址： 巩义市永新路16号 地址： 河南省郑州市巩义市新兴路1号  
代表（签字）： 代表（签字）：

签署时间： 2023年7月4日

## 考场投资、常年支出情况

科目一、二、三考场建设及设施设备共投资至少 1613.07 万元，2021 年 6 月-2023 年 6 月考场运行近三年期间每年必须支出平均为 443.58 万元。

目前经营情况正常。

## 场地、设备及人员状况

### 一、巩义市公安局交警大队河洛科目二考场

(包含:小型汽车C1、C2证的科目一、二考试业务,摩托车D、E证的科目二、三考试业务)

1、位置:河南省巩义市河洛镇今麦郎西邻。四临:北临河洛镇神南村,南临万佳铝业,西临河洛镇旅游路,东临今麦郎公司。

2、场地建设周期为5个月,现状为正常使用。

3、考场整体面积为52323.04m<sup>2</sup>,其中设立办公及便民服务区域有:小型汽车中控室120m<sup>2</sup>、视频室30m<sup>2</sup>、档案室35m<sup>2</sup>、候考厅400m<sup>2</sup>、餐厅100m<sup>2</sup>、休息室90m<sup>2</sup>、厕所三个255m<sup>2</sup>,摩托车中控室20m<sup>2</sup>、待考室20m<sup>2</sup>等。

4、小型汽车科目一场地:台式电脑82台。小型汽车科目二考试场地:6个倒库、3个半坡、3个曲线、3个直角、3个侧方位。摩托车考试场地:2个绕桩、2个单边桥、2个半坡起步、1个800米道路场地。

5、考试车辆:捷达va3轿车C1车型13辆、大众桑塔纳C2车型2辆、北方永胜三轮车D车型2辆、豪爵摩托E车型2辆。

6、考场承考能力:小型汽车380人/天,每年承考人数约10万人(计算参照:9辆考车、每天8个小时工作时间、36人/小时,每周5个工作日、每年220个工作日)。摩托车70人/天,每年承考人数约1.5万人(计算参照:2辆考车、每天8个小时工作时间、8.75人/小时,每周5个工作日、每年220个工作日)。

7、考试系统:郑州加滋杰科技股份有限公司考试系统。

### 二、巩义市公安局交警大队东方圆科目三考场

(包含:小型汽车C1、C2证的科目三考试业务)

1、位置:河南省巩义市回郭镇创业大道北段。考区四临:北至回郭镇大坝,南至创业大道与310国道路口,西临回郭镇刘村菜园村,东至回郭镇李邵村。

2、场地建设周期为1.5个月,现状为正常使用。

3、科目三办公区域面积共3900m<sup>2</sup>、考试路线为3.2公里,其中设立办公及便民服务区域有:中控室

70m<sup>2</sup>、视频室30m<sup>2</sup>、档案室36m<sup>2</sup>、候考厅450m<sup>2</sup>、储物室55m<sup>2</sup>、休息室115m<sup>2</sup>、停车区1200m<sup>2</sup>、厕所66m<sup>2</sup>等等。4、考试场地：

小型轿车道路考试具备三条线路，线路一：1公里双向六车道和0.6公里双向双车道，单向共1.6公里。

线路二：0.6公里双向六车道和1.1公里双向双车道，单向共1.7公里。线路三：0.6公里双向六车道和0.9公里双向双车道，单向共1.5公里。

5、考试车辆：捷达va3轿车C1车型11辆、大众桑塔纳C2车型2辆。

6、考场承考能力：240人/天，每年承考人数约5万人（计算参照：10辆考车、每天6个小时工作时间、40人/小时，每周5个工作日、每年扣除周末和节假日220个工作日）。

7、考试系统：河南塞斯科技股份有限公司科目三考试系统。

### 三、工作人员：

协助考场管理负责人4人；保安员3人；保洁员4人；安全员14人；技术员3人。



河洛科目二考场-大门



河洛科目二考场-办公区



河洛科目二考场-候考厅



河洛科目二考场-候考厅



河洛科目二考场-候考区考区办公区全景



河洛科目二考场-中控室



河洛科目二考场-待考室



河洛科目二考场-考区



河洛科目二考场-考区



摩托车考场

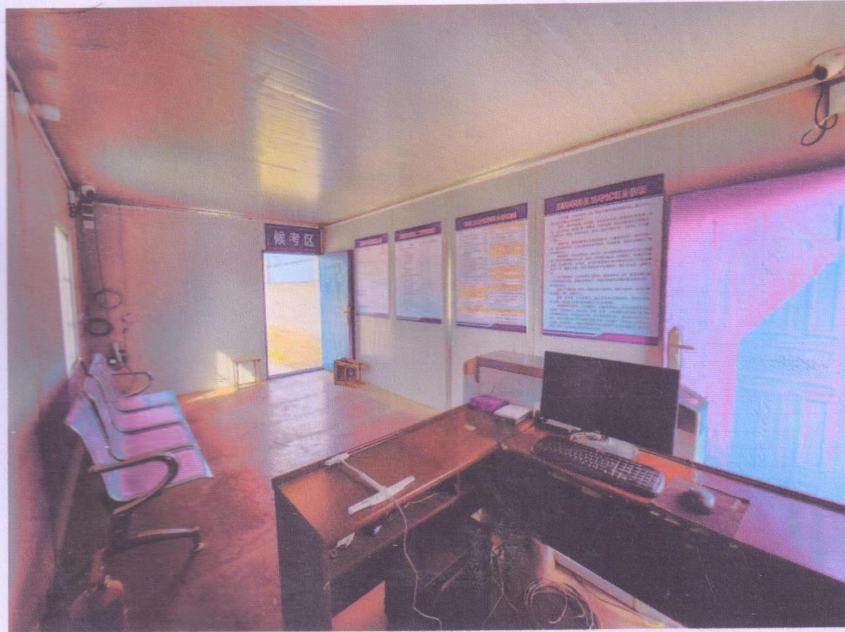

摩托车考场—候考区



摩托车考场—绕桩



摩托车考场—单边桥及半坡



摩托车考场一中控室



摩托车考场一中控室



摩托车考场一考区



东方圆科目三考场-大门



东方圆科目三考场-办公区停车区



东方圆科目三考场-考试路段